

NUEVO LANZAMIENTO

Mermelada de fresa y pistachos
en Alemania



2019

NUEVO LANZAMIENTO

Mermelada de fresa en Alemania

1. Producto

De acuerdo al portal de MINTEL¹ (2019), un nuevo lanzamiento está marcando tendencia en el mercado alemán, se trata de un postre dulce de mermelada que contiene fresa y pistachos, un producto listo para comer, el cual se vende bajo una presentación de un frasco, cristal liso de 250gr. Cabe resaltar que este producto es de alta calidad que cuenta con un 75% de venta al por menor de frutas en un frasco con ese tamaño de presentación.

Manufacturada en Alemania por la empresa Aldi Süd de la marca Gourmet y distribuida en los supermercados de Frankfurt, este producto pretende posicionarse como una marca saludable que traiga consigo beneficios al consumidor alemán. El producto se vende a un precio de US\$ 1,11 y se espera que sea un nuevo éxito de lanzamiento por lo práctico que es para su consumo a la hora del desayuno en especial un alimento para los niños.

Es importante tener en cuenta que hay más de 80 millones de habitantes en Alemania y que existen más de 13 millones de niños². En tanto que las ventas de alimentos dulces para untar en Alemania fueron de 1 686 millones de US\$ registrando un crecimiento del valor actual del 2% en 2018, mientras que las ventas al por menor aumentan un 2% para registrar 288 200 toneladas. Además el crecimiento en volumen de todas las categorías dentro de los productos dulces en ese año, representó un éxito considerable en las ventas y la competencia de otros productos de desayuno.³

De otro lado, no hay mejor forma de consumir fruta fuera de temporada que en mermelada, ya que ésta nació para conservar la fruta, su sabor y propiedades en el tiempo. Se suele creer que la mermelada es un alimento alto en grasa y azúcar, pero lo cierto es de que se trata de una sustancia que nos aporta numerosos beneficios con un alto porcentaje de vitamina C y ayuda a tener una dieta equilibrada debido a los efectos antioxidantes que tiene, si se consume con moderación puede convertirse en un gran aliado para la salud, por ello es muy frecuente en los deportistas, además de ser recomendable en el desayuno de los niños ya que aporta gran cantidad de nutrientes y brinda mucha energía para sobrellevar todas las actividades del día.⁴

Además cabe resaltar que uno de los ingredientes del producto es el pistacho un fruto seco que según estudios por universidades prestigiosas de nutrición concluyeron que son muy buenos para controlar el peso, regular el colesterol, además de ayudar a mantener la presión arterial normal y la reducción del riesgo de diabetes, enfermedades cardiovasculares y algunos tipos de cáncer.⁵

¹ Mintel (2019)

² Deutschland.pe (2017): <https://www.deutschland.de/es/topic/vida/como-viven-las-familias-en-alemania>

³ Euromonitor (2018): Strawberry jam in Germany

⁴ FMD2S (2018) en: <https://www.fmdos.cl/noticias/descubre-los-poderosos-beneficios-de-la-mermelada/>

⁵ Alimento El Confidencial (2018): https://www.alimento.elconfidencial.com/nutricion/2018-10-31/pistachos-solicitados-beneficios-consumo_1636039/

Fotos de referencia	Información relevante del producto	
	Detalle del producto	
	Empresa Manufacturera	Aldi Süd
	Marca	Gourmet
	País de fabricación	Alemania
	País distribuidor	Alemania
	Categoría	Productos de confituras, Jaleas y mermeladas
	Nombre de la tienda	Aldi Sued
	Dirección	Frankfurt (Main) - Griesheim
	Marca Propia	Sí
	Fecha de publicación	Junio del 2019
	Análisis del producto	
Claims	Crema de fresa y pistachos	
Almacenamiento	Temperatura Ambiente	
Envasado/ Material de envase	Frasco, cristal liso	
Precio	US\$ 1.11	
Descripción del Etiquetado/ Logos	Descripción del producto y principales claims para atraer a los consumidores. Cuenta con una etiqueta negra con foto de fresas y pistachos	
Tamaño del paquete	250 gr.	
Ingredientes e información nutricional		
Ingredientes	Fresa (75%), azúcar, pistachos (1.5%), espesantes (pectina, xantana) acidificante (ácido cítrico), saborizante (nueces)	
Información nutricional	Por porción de 100 gr.: Energía 794 kJ / 187 kcal, Grasa 1.1 gr. (de los cuales ácidos grasos saturados < 0.1 gr.), carbohidratos 42 gr (de los cuales los 42 gr son azúcares), 0.9 gr. , sal 0.03 gr.	

- Para analizar el etiquetado y empaquetado a mayor detalle ingresar:

<https://n9.cl/9icp>



2. Mercado de distribución: Alemania⁶

De acuerdo al estudio presentado por Euromonitor, los alimentos dulces para untar (mermeladas, y jaleas) continuarán siendo desafiados por una serie de factores que implican principalmente, cambios en la preferencias en términos de desayuno, con más y más consumidores alemanes ya que no desayunan en su casa. Sin embargo se espera que los productos para untar presenten un desarrollo positivo durante el periodo de pronóstico ya que se están promoviendo más para otras ocasiones del día como en un refrigerio o en ingredientes para cocinar y hornear.

Por otro lado, uno de los aspectos que cabe resaltar, es que los alemanes son bastante conservadores con respecto a sus sabores preferidos dentro de las mermeladas y conservas. Como resultado, los tres primeros puestos son de fresa, frambuesa y albaricoque que se han mantenido sin cambios desde 2010.

Finalmente, se menciona que se esperan pocos cambios en el precio unitario promedio de los diferenciales dulces a precios constantes de 2018. Por lo que en comparación con otros países, Alemania continuará disfrutando de precios bastante bajos, lo que es el resultado de una alta proporción de productos que son de marca privada o se venden a través de establecimientos de descuento.

3. Estadísticas de importación del insumo: Confituras, jaleas y mermeladas ⁷

Tabla 1. Principales proveedores de productos procesados como Confituras, jaleas y mermeladas en Alemania (Millones de dólares US\$)

Mercado	2014	2015	2016	2017	2018	Part.% 2018	Var.% 18/17	TCP.% 14 -18
Austria	37	36	37	44	45	19%	2.9%	5.8%
Italia	33	29	31	35	37	16%	3.8%	5.7%
Francia	25	24	25	29	33	14%	12.3%	8.1%
Bélgica	38	25	34	31	32	14%	3.2%	6.0%
Polonia	8	8	10	13	19	8%	45.6%	24.3%
Resto	86	80	66	70	71	30%	2.0%	-2.8%
Total	228	202	203	222	236	100%	6.5%	4.0%

Partida: 200799 Confituras, jaleas y mermeladas, purés y pastas de frutas obtenidas por cocción.
Fuente: TRADEMAP. Elaboración: Inteligencia de Mercados PromPerú.

• Jóvenes emprendedores presentan 150 nuevos productos exportables (30 de junio del 2019)

Tales como mermelada de mashua con piña, compota de oca con maracuyá entre otros. Es así que esta nueva edición de Feriadex, destacan esos productos a fin de contribuir a diversificar la oferta exportable con valor agregado, que sea competitiva en los mercados internacionales.

www.andina.pe/agencia/noticia-jovenes-emprendedores-presentaran-150-nuevos-productos-exportables-757141.aspx

⁶ Euromonitor (2018): Strawberry jam in Germany

⁷ TradeMap (2018)

ANEXOS
OTROS LANZAMIENTOS SIMILARES
CON MERMELADA DE FRESAS

ANEXO 01

Pasteles de fresa

Identificación de Ficha:	6547375
Empresa:	Lawson
Marca:	Uchi Café
Categoría:	Panadería
Sub-categoría:	Pasteles, pastas y dulces
País:	Japón
Nombre de la tienda:	Lawson
Canal de Distribución:	Tienda de conveniencia
Dirección de la tienda:	Umegaoka, Setgaya, Tokyo
Fecha de Publicación:	May 2019
Fuente del Producto:	Comprador
Tipo de Lanzamiento:	Relanzamiento
Precio Local:	JPY395.00
Precio en Dólares (EEUU):	3.56
Precio en Euros:	3.17
Código de Barras:	4903110298755

**Descripción del Producto**

Uchi Café pasteles de fresa ha sido relanzado. Los pasteles cuadrados tienen un relleno de fresa, crema y un relleno de mermelada de fresa. El producto se vende en un paquete con dos unidades, con un código QR. Lanzado el 16 de abril de 2019 con un PVP de 395 yenes.

Detalles del Envase

	<i>Primario</i>
Tipo de Envase (Detallado):	Doble blister
Material de Envase:	Plástico PET

Análisis del producto

Tamaño:	
Almacenamiento:	Refrigerado
Formats & Textures (Beauty & Personal Care):	
Textures (Food & Drink):	
Alcohol por volumen (%):	
Marca Propia:	Marca Propia
Canal de Distribución:	Tienda de conveniencia

Variante del Producto

Variante de Producto	Sabores	Tipo de formato	Afirmaciones	Aún vendiendo
Pasteles de Fresa	Fresas	—	—	—
Cherry Blossom Choux	cherry blossom/flor del cerezo japonés	—	Estacional	—
Bitter Chocolate Eclair	Chocolate (Bitter)	—	—	—

Ingredientes (Impreso estándar): Crema (batida, crema), mermelada de fresa, huevos, azúcar blanco (a base de azúcar), harina de trigo, crema (fresca, crema), fresa, jarabe de glucosa, grasas y aceites comestibles (emulsionantes, emulsificados), manteca vegetal, jalea, Aceites vegetales (a base de vegetales), mantequilla, licores, almidones y dextrinas, gelatina, agar, emulsionante, polisacárido (espesantes), acidificante, carbonato de hidrógeno y sodio (en polvo), colorante (rojo monasco, carotenoides), neutralizador de pH, polifosfato de sodio, Sustancias aromatizantes, sorbitol, vitamina C.

Ingredientes (En envase): Crema batida, mermelada de fresa, huevos, azúcar, harina de trigo, crema fresca, fresas, jarabe de almidón, aceite emulsionado, manteca, jalea, aceite vegetal, mantequilla, licor, almidón, gelatina, agar, emulsionante, espesante (espesante de polisacárido), acidificante, levadura en polvo, colorante (monascus, carotenoide), neutralizador de pH, hexametáfosfato de sodio, saborizante, sorbitol, vitamina C

Valores Nutricionales: Por porción de 2 unidades: Energía 370 kcal, Proteínas 4.1 g, Grasa 25.6 g, Carbohidrato 31.2 g (de los cuales Azúcares 30.2 g, Fibra dietética 1 g), Sal equivalente a 0.2 g

Anotaciones

Imágenes Adicionales del Producto



ANEXO 02

Mermelada orgánica de cuatro frutas rojas

Identificación de Ficha:	6664587
Empresa:	Favols
Marca:	Sublim' Bio
Categoría:	Untables Dulces
Sub-categoría:	Untables de Fruta y Confitura
País:	Francia
País de fabricación:	Francia
Estado de la importación:	No importado
Nombre de la tienda:	E.Leclerc
Canal de Distribución:	Gran consumo
Dirección de la tienda:	Levallois-Perret 92300
Fecha de Publicación:	Jun 2019
Fuente del Producto:	Comprador
Tipo de Lanzamiento:	Nuevo Envase
Precio Local:	€4.33
Precio en Dólares (EEUU):	4.86
Código de Barras:	8908002237108

**Descripción del Producto**

Sublim' Bio Confiture Quatre Fruits Rouges (mermelada orgánica de cuatro frutas rojas) ha sido reenvasado con un nuevo diseño. Se dice que ha sido cocinado a baja temperatura para preservar su color, textura y sabor. El producto se vende al por menor en un frasco reciclable de 240 g con los logotipos AB, EU Green Leaf y PME + Pour un Monde + Engagé (Para un mundo más comprometido).

Detalles del Envase

Fabricante de Envase:	<i>Primario</i> Beatson Clark
Tipo de Envase (Detallado):	Frasco
Material de Envase:	Cristal liso
Tipo de Cierre:	Tapa
Material de Cierre:	Metal
Metodos de Producción:	Blow glass
Acabado de Cuello:	Rosca
Otras característica:	Precinto de garantía

Análisis del producto

Tamaño:	240.000 g
Almacenamiento:	Temperatura Ambiente
Formats & Textures (Beauty & Personal Care):	
Textures (Food & Drink):	
Alcohol por volumen (%):	
Marca Propia:	Con Marca
Canal de Distribución:	Gran Consumo

Variantes de producto

Variante de Producto	Sabores	Tipo de formato	Afirmaciones	Aún vendiendo
Organic Four Red Fruits Jam	Fruta (rojo)	—	Orgánico/Biológico, Ético - Envase Respetuoso con el Medio Ambiente, Ético - Producto Respetuoso con el Medio Ambiente, Ético - Humano, Reciclable, Sustentable Hábitat/Recursos	—

Ingredientes (Impreso estándar): Fruta roja (cereza, fresa, grosella roja, frambuesa), concentrado de jugo de uva (concentrado), pectinas de fruta (agentes gelificantes, agente gelificante), calcio de algas marinas

Ingredientes (En envase): Frutos rojos * (55%) (cereza *, fresa *, grosella *, frambuesa *), concentrado de jugo de uva *, agente gelificante (pectinas de fruta), litotamnio

Valores Nutricionales: Por 100 g: Energía 688kJ / 162kcal, 0,3 g de grasa (de los cuales grasas saturadas <0,1 g), 37,7 g de carbohidratos (de los cuales 37,2 g de azúcares), fibras 2,2 g, proteína 0,8 g, sal <0,01 g

Anotaciones

Imágenes Adicionales del Producto



ANEXO 03

**Mermelada Extra fresca orgánica
con azúcar de Caña**

Identificación de Ficha:	6330949
Empresa:	Val de Sournia
Marca:	Val de Sournia
Categoría:	Untables Dulces
Sub-categoría:	Untables de Fruta y Confitura
País:	Francia
Nombre de la tienda:	L'Eau Vive
Canal de Distribución:	Tienda de Herbolodietética
Dirección de la tienda:	Echerolles 38130
Fecha de Publicación:	Feb 2019
Fuente del Producto:	Comprador
Tipo de Lanzamiento:	Nueva Variedad/Ampliación de la Gama
Precio Local:	€3.95
Precio en Dólares (EEUU):	4.53
Código de Barras:	3362530005014

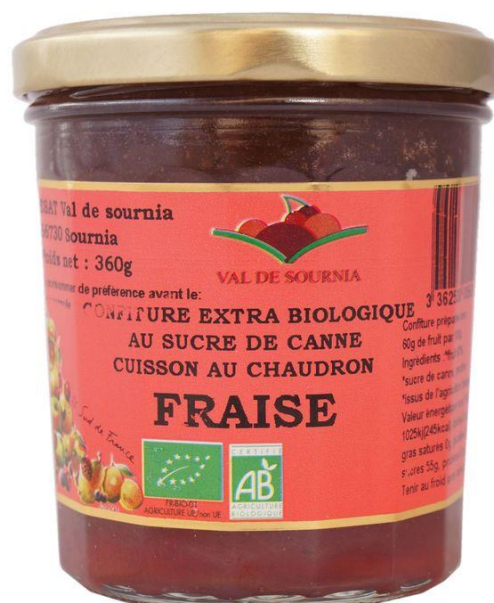
**Descripción del Producto**

Se ha agregado a la gama la Confitura Extra Biológica en Sucre de Canne à la Fraise (mermelada de fresa orgánica extra con azúcar de caña). El producto cocido en caldero se vende en un frasco de 360 g con los logotipos EU Green Leaf y AB.

Detalles del Envase

	<i>Primario</i>
Tipo de Envase (Detallado):	Frasco
Material de Envase:	Cristal liso
Tipo de Etiqueta:	Autoadhesiva
Material de Etiqueta:	Papel
Tipo de Cierre:	Tapa
Material de Cierre:	Metal
Proceso Decorativo:	Litografía, Impresión flexográfica, Gofrado
Métodos de Producción:	Blown glass
Acabado de cuello:	Rosca
Anchura del Envase:	84 mm (3.31 pulgadas)
Altura del Envase:	92 mm (3.62 pulgadas)
Profundidad del Envase:	84 mm (3.331 pulgadas)

Análisis del producto

Tamaño:	360.000 g
Almacenamiento:	Temperatura Ambiente
Formats & Textures (Beauty & Personal Care):	
Textures (Food & Drink):	
Alcohol por volumen (%):	
Marca Propia:	Con Marca
Canal de Distribución:	Tienda de Herbolodietética

Variantes de Producto

Variante de Producto	Sabores	Tipo de formato	Afirmaciones	Aún vendiendo
Strawberry Organic Extra Jam with Cane Sugar	Fresas	—	Orgánico/Biológico	—

Ingredientes (Impreso estándar): Plátano (Fresco)

Ingredientes (En envase): Fruta*(60%) caña de azúcar*, pectina*de la agricultura orgánica

Valores Nutricionales: Por 100 g: Energía 1,025 kJ / 245 kcal, grasa 0,4 g (de los cuales ácidos grasos saturados 0 g), carbohidratos 55 g (de los cuales azúcares 55 g), proteína 0,5 g, sal 0 g

Anotaciones

Imágenes Adicionales del Producto



ANEXO 04

Pastel de fresa suave

Identificación de Ficha:	6585287
Empresa:	Shikishima Baking
Marca:	Pasco
Categoría:	Panadería
Sub-categoría:	Pasteles, Pastas y Dulces
País:	Japón
País de fabricación:	LIFE
Estado de la importación:	Supermercado
Fecha de Publicación:	Minoh, Osaka 562 - 0034
Fuente del Producto:	Comprador
Tipo de Lanzamiento:	Variedad/Ampliación de la Gama
Precio Local:	JPY116.00
Precio en Dólares (EEUU):	1.05
Precio en Euros:	0.94
Código de Barras:	4901820414670

**Descripción del Producto**

Pasco Pastel de fresa suave, ya está disponible. Posee mermelada de fresa suave y rellenos de crema batida. El producto se vende en un solo paquete de unidad con una promoción. Lanzado el 1 de abril de 2019. PVP no disponible.

Detalles del Envase

	Primario
Tipo de Envase (Detallado):	Flexible
Material de Envase:	Plástico PP

Análisis del Producto

Tamaño:	
Almacenamiento:	Temperatura Ambiente
Formats & Textures (Beauty & Personal Care):	
Textures (Food & Drink):	Smooth (Silky / Velvety / Creamy / Buttery)
Marca Propia:	Con Marca
Canal de Distribución:	Supermercado

Variantes de Producto

Variante de Producto	Sabores	Tipo de formato	Afirmaciones	Aún vendiendo
Soft Strawberry Cake	Fresas	—	—	—
Pastry Cream Chiffon Cake		Natillas	—	—
Tiramisu Swiss Roll Slices		Tiramisu	—	—
Sweetened Pea Bun		Arveja/guisante	—	—
Chestnut Dorayaki Cake		Castaño	—	—
Caramel Kouign-Amann		Caramelo	—	—
Milk Cream Pancake Sandwich		Leche (sin especificar)	—	—
Coffee & Walnut Danish		Café & Pecanas	—	—
White Peach & Whipped Cream Cake		Peach (White) & Crema	—	—
Honey & Cheese Bread		Miel & Queso (sin especificar)	—	—

Ingredientes (Impreso estándar): Harina de Trigo (Doméstica, Doméstica), Mermelada de Fresa, Crema (Batida, Crema), Huevos, Otros Azúcares (A Base de Azúcar), Acortamiento (Acortamiento), Margarina, Grasas y Aceites Comestibles (Propagación), Levadura de Panadería, Grasas y Aceites Comestibles (Modificado), sal, productos lácteos (excepto el queso) (origen lácteo), trehalosa, emulsionante, acidificante, polisacárido (agentes gelificantes, espesantes), sustancias aromatizantes, L-glicina, almidones modificados, neutralizador de pH, acetato de sodio, colorante (rojo de Monascus, Carotenoides), Leche Calcio, levadura, Gellan Gum (Estabilizadores), Citratos de Calcio, Vitamina C, Vitamina E (Antioxidantes).

Ingredientes (En envase): Harina de trigo (doméstica), mermelada de fresa, crema batida, huevos, otros azúcares, manteca, margarina, grasa para untar, levadura de panadería, aceite modificado, sal, productos lácteos en su mayoría, trehalosa, emulsionante, acidificante, agente gelatinizante (espesante de polisacárido), saborizante, glicina, almidón modificado, neutralizador de pH, acetato de sodio, colorante (monascus, carotenoide), minerales de suero, levadura, estabilizador (goma gellan), citrato de calcio, vitamina C, antioxidante (vitamina E)

Valores Nutricionales: Por unidad de 1 porción: Energía 326kcal, Proteína 5.1g, Grasa 11.8g, Carbohidrato 49.9g, Sal equivalente a 0.6g

Anotaciones

Imágenes Adicionales del Producto

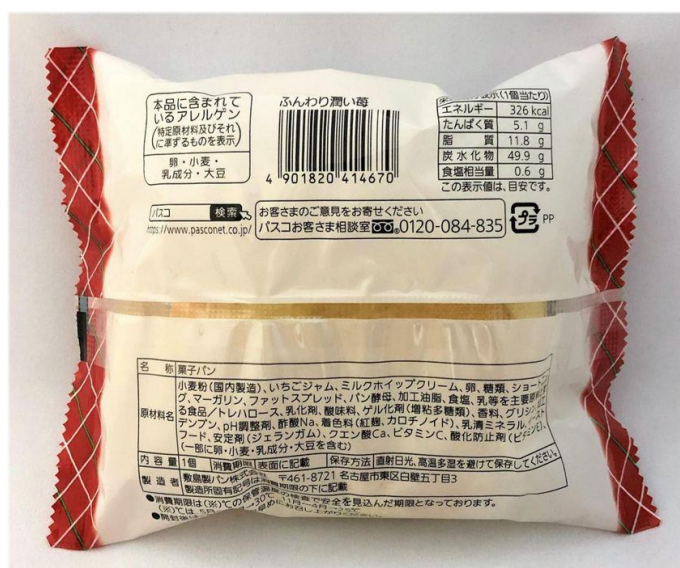

ANEXO 05

Baumkuchen de fresas

Identificación de Ficha:	6586285
Empresa:	Shikishima Baking
Marca:	Shikishima Baking
Categoría:	Panadería
Sub-categoría:	Pasteles, Pastas y Dulces
País:	Japón
Nombre de la tienda:	Ito Yokado
Canal de Distribución:	Supermercado
Dirección de la tienda:	Edogawa, Tokyo 133-0051
Fecha de Publicación:	May 2019
Fuente del Producto:	Comprador
Tipo de Lanzamiento:	Relanzamiento
Precio Local:	JPY 127.00
Precio en Dólares (EEUU):	1.15
Precio en Euros:	1.03
Código de Barras:	4901820414786

**Descripción del Producto**

Pasco Atsugiri Strawberry Baumkuchen ha sido relanzado. La variedad de edición limitada ahora presenta mermelada de fresa Amaou y se vende en un paquete de una sola unidad. Lanzado el 1 de abril de 2019. PVP no disponible.

Detalles del Envase

Tipo de Envase (Detallado)	Primario
Material de Envase	Flexible Plástico PP

Análisis del producto

Tamaño:	
Almacenamiento:	Temperatura Ambiente
Formats & Textures (Beauty & Personal Care):	
Textures (Food & Drink):	
Alcohol por volumen (%):	
Marca Propia:	Con Marca
Canal de Distribución:	Supermercado

Variantes de producto

Variante de Producto	Sabores	Tipo de formato	Afirmaciones	Aún vendiendo
Strawberry Baumkuchen	Fresas	—	Edición Limitada	—

Ingredientes (Impreso estándar): Huevos, harina de trigo, azúcar blanco (a base de azúcar), aceites vegetales (a base de vegetales), mermelada de fresa, chocolate (con sabor a fresa, revestimiento), manteca (manteca), jarabe de glucosa, mermeladas de fruta (mezcla) (jarabe de glucosa, albaricoque, blanco Azúcar (a base de azúcar), Satsuma), sal, productos lácteos (a excepción del queso) (origen lácteo), sorbitol, emulsionante, colorante (rojo Gardenia, color vegetal (a base de vegetales), rojo monascus), carbonato de hidrógeno sódico (en polvo), polisacárido (Agentes gelificantes, espesantes), acidificantes, almidones modificados, sustancias aromatizantes, citratos de calcio

Ingredientes (En envase): Huevos, harina de trigo, azúcar, aceite vegetal, mermelada de fresa, cobertura de chocolate con sabor a fresa, manteca vegetal, jarabe de almidón, mermelada mixta (jarabe de almidón, albaricoques, azúcar, naranjas satsuma), sal, principalmente productos lácteos, sorbitol, emulsionante, colorante (gardenia rojo, colorante vegetal, monascus), levadura en polvo, agente gelatinizante (espesante de polisacárido), acidificante, almidón modificado, saborizante, citrato de calcio

Valores Nutricionales: Por unidad de 1 unidad: Energía 361kcal, Proteína 5.1g, Grasa 17.5g, Carbohidrato 45.7g, Sal equivalente a 0.3g

Anotaciones

Imágenes Adicionales del Producto

