

Publicar documentos en la sección Sectores Productivos del SIICEX

Paso 1: ingresar a la opción **Administración** del pie de página del SIICEX (www.siicex.gob.pe).

The screenshot displays the SIICEX website's content area. It features a list of trade fairs and missions, each with details such as date, location, and contact information. The list includes:

- Feria New York Produce**: Fecha: 03/12/2013 / Lugar: New York - Estados Unidos / Contacto: Víctor Sarabia / Correo: vsarabia@promperu.gob.pe / Teléfono: 6167400 anexo 2407 / Web: <http://www.nyproduceshow.com/>
- Feria Supply Side West**: Fecha: 14/11/2013 / Lugar: Las Vegas - Estados Unidos / Contacto: Víctor Sarabia / Correo: vsarabia@promperu.gob.pe / Teléfono: 6167400 anexo 2407 / Web: www.siicex.gob.pe
- Salon du Chocolat**: Fecha: 30/10/2013 / Lugar: París - Francia / Contacto: María del Pilar Alarcón T. / Correo: malarcon@promperu.gob.pe / Teléfono: 6167400 anexo 2477 / Web: www.salonduchocolat.fr
- Summer Fancy Food**: Fecha: 30/06/2013 / Lugar: Nueva York - Estados Unidos / Contacto: Jorge Llosa / Correo: jllosa@promperu.gob.pe / Teléfono: 6167400 - Anexo 2302 / Web: <http://www.specialtyfood.com/fancy-food-show/summer-fancy-food-show/>
- Feria SCAA de Cafés Especiales**: Fecha: 11/04/2013 / Lugar: Boston - Estados Unidos / Contacto: María del Pilar Alarcón / Correo: malarcon@promperu.gob.pe / Teléfono: 6167400 anexo 2477 / Web: <http://www.scaaevent.org/>
- Feria Foodex**: Fecha: 05/03/2013 / Lugar: Tokio - Japón / Contacto: Víctor Sarabia / Correo: vsarabia@promperu.gob.pe / Teléfono: 6167400 anexo 2407 / Web: <http://www.w3.jsa.or.jp/foodex/other/spa/>
- Feria Fruit Logistic**: Fecha: 05/02/2013 / Lugar: Berlín / Contacto: Víctor Sarabia / Correo: vsarabia@promperu.gob.pe / Teléfono: 6167400 anexo 2407 / Web: <http://www.fruitlogistica.de/>
- Misión Comercial Feria Natural Products Expo ASIA**: Fecha: 29/08/2013 / Lugar: Hong Kong - China / Contacto: Jorge Llosa / Correo: jllosa@promperu.gob.pe / Teléfono: 6167400 anexo 2302 / Web: <http://www.siicex.gob.pe>
- Misión Comercial Feria SIAL Brasil 2013**: Fecha: 25/05/2013 / Lugar: Sao Paulo - Brasil / Contacto: Víctor Sarabia / Correo: vsarabia@promperu.gob.pe / Teléfono: 6167400 anexo 2407 / Web: www.siabrazil.com

Below the list, there are sections for "Misiones compradores" and "Seminarios y talleres". At the bottom, there is a "Resultados de las Actividades 2011" section with a list of reports, and a footer with contact information and logos of the Peruvian government and trade organizations.

Paso 2: Ingresar el usuario y contraseña que utiliza para ingresar a su computadora (usuario de red).

The screenshot shows the login page for the SIICEX - CMS system. The page has a dark red background with a world map. The main heading is "SIICEX - CMS SISTEMA DE ALIMENTACION DE DATOS". Below this, there is a white box with the title "INGRESAR" and two input fields: "Usuario" (containing "lcervantes") and "Contraseña" (containing "*****"). A "Ingresar" button is located below the password field. At the bottom of the page, there is a footer with copyright information: "Copyright 2010 Sub Dirección de Inteligencia y Prospectiva Comercial Promperú. Todos los derechos reservados." and logos for the Peruvian government and trade organizations.

Paso 3: Ingresar a Sectores Productivos > Pesca y Acuicultura (*) > Documentos

(*) El texto Pesca y Acuicultura, cambiará conforme sea el sector del usuario que ingrese al sistema.

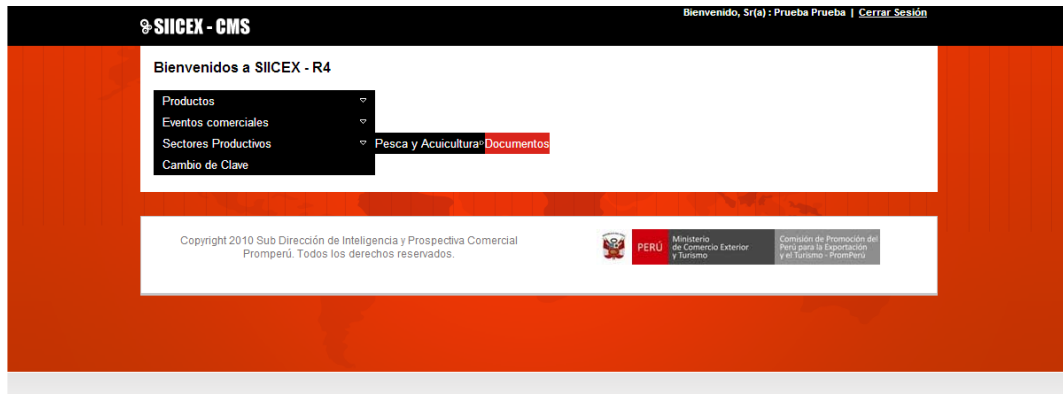

Paso 4: Seleccionar botón “Nuevo” para ingresar nuevo documento.

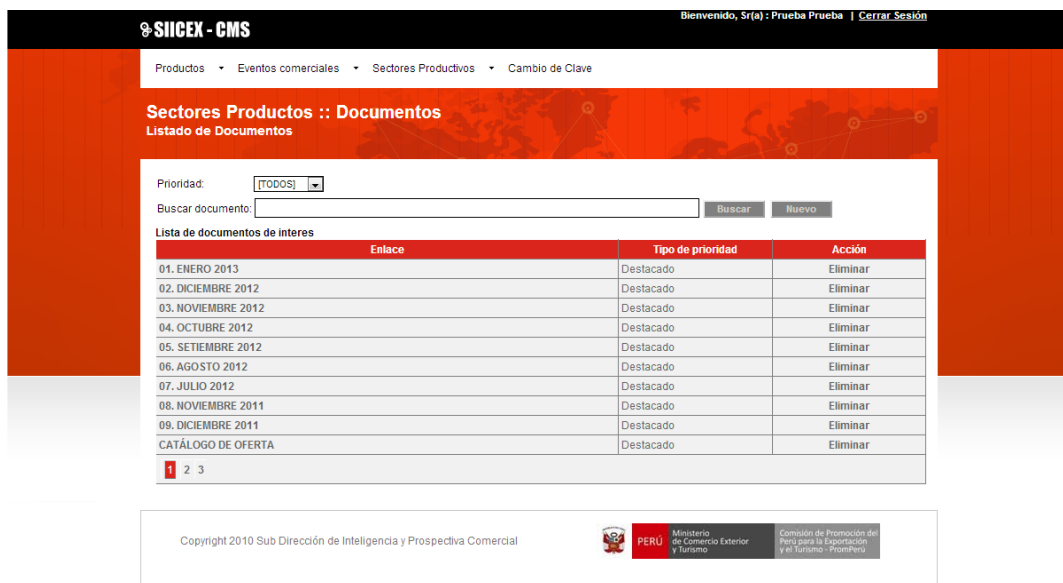

Paso 5: Completar los datos obligatorios del formulario de registro y cargar el documento (en formato PDF).

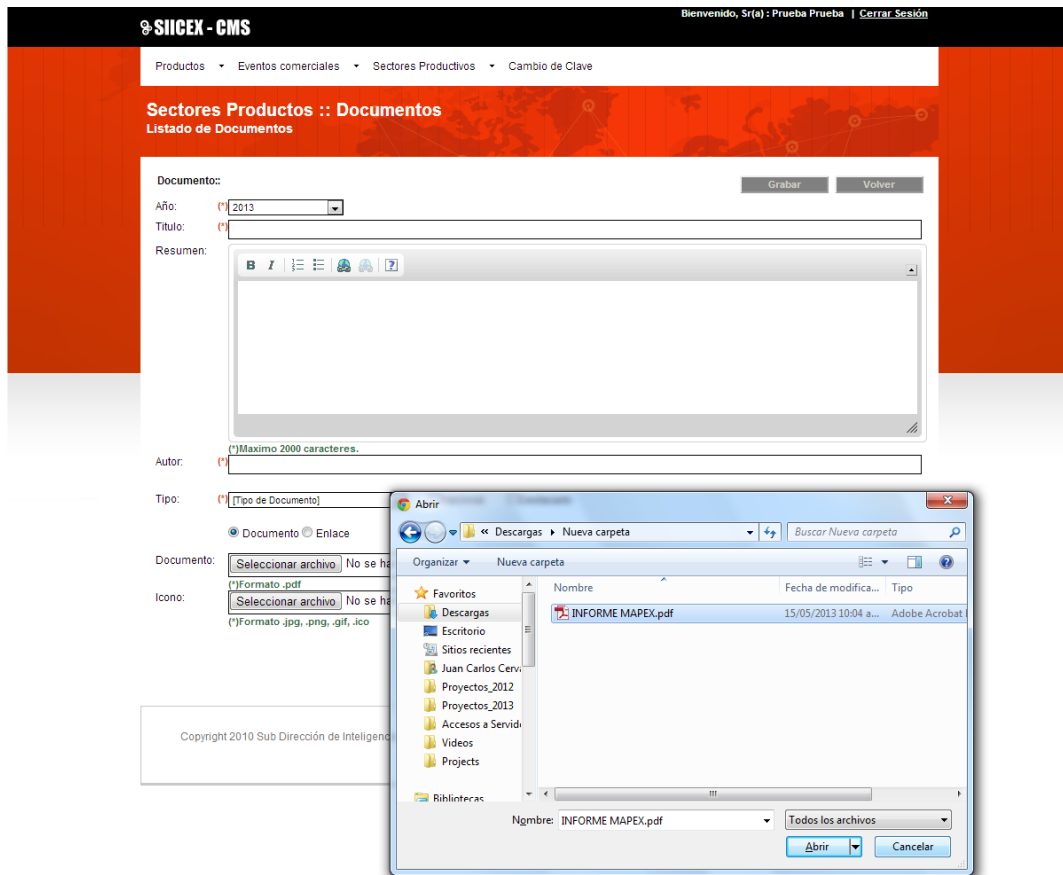

Paso 6: Presionar el botón "Grabar" y esperar el mensaje de confirmación.

SIICEX - CMS Bienvenido, Sr(a) : Prueba Prueba | Cerrar Sesión

Productos > Eventos comerciales > Sectores Productivos > Cambio de Clave

Sectores Productos :: Documentos

Listado de Documentos

Documento: Grabar Volver

Año: (*) 2013

Título: (*) Título de prueba

Resumen:

B I [iconos]

body

Autor: (*) PromPerú

Tipo: (*) Resultados de las Actividades 2011 Nacional Destacado

Documento Enlace

Documento: No se ha seleccionado ningún archivo

Icono: No se ha seleccionado ningún archivo

(*)Formato .pdf Tamaño: 30x30 px

(*)Formato .jpg, .png, .gif, .ico

Grabar Volver

Copyright 2010 Sub Dirección de Inteligencia y Prospectiva Comercial

PERÚ Ministerio de Comercio Exterior y Turismo. Comisión de Promoción del Perú para la Exportación y el Turismo - PromPerú

SIICEX - CMS Bienvenido, Sr(a) : Prueba Prueba | Cerrar Sesión

Productos > Eventos comerciales > Sectores Productivos > Cambio de Clave

Sectores Productos :: Documentos

Listado de Documentos

Documento: **01. ENERO 2013** Grabar Volver

Año: (*) 2013

Título: (*) 01. ENERO 2013

Resumen:

Autor: (*) Productos Pesqueros - PROMPERU

Tipo: (*) Boletines

Documento Enlace

Documento: No se ha seleccionado ningún archivo

Icono: No se ha seleccionado ningún archivo

(*)Formato .pdf Tamaño: 30x30 px

(*)Formato .jpg, .png, .gif, .ico

Grabar Volver

Mensaje de la página adm.siicex.gob.pe:

Los cambios fueron almacenados correctamente

Copyright 2010 Sub Dirección de Inteligencia y Prospectiva Comercial

PERÚ Ministerio de Comercio Exterior y Turismo. Comisión de Promoción del Perú para la Exportación y el Turismo - PromPerú

Paso 7: Buscar el documento por el título, para verificar su carga o para modificar sus datos.

Sectores Productos :: Documentos
Listado de Documentos

Prioridad: [TODOS] ▾

Buscar documento:

Lista de documentos de interes

	Enlace	Tipo de prioridad	Acción
01. ENERO 2013		Destacado	Eliminar
02. DICIEMBRE 2012		Destacado	Eliminar
03. NOVIEMBRE 2012		Destacado	Eliminar
04. OCTUBRE 2012		Destacado	Eliminar
05. SETIEMBRE 2012		Destacado	Eliminar
06. AGOSTO 2012		Destacado	Eliminar
07. JULIO 2012		Destacado	Eliminar
08. NOVIEMBRE 2011		Destacado	Eliminar
09. DICIEMBRE 2011		Destacado	Eliminar
CATÁLOGO DE OFERTA		Destacado	Eliminar

1 2 3

